Parcours de l'agent – Dispositif VALMI
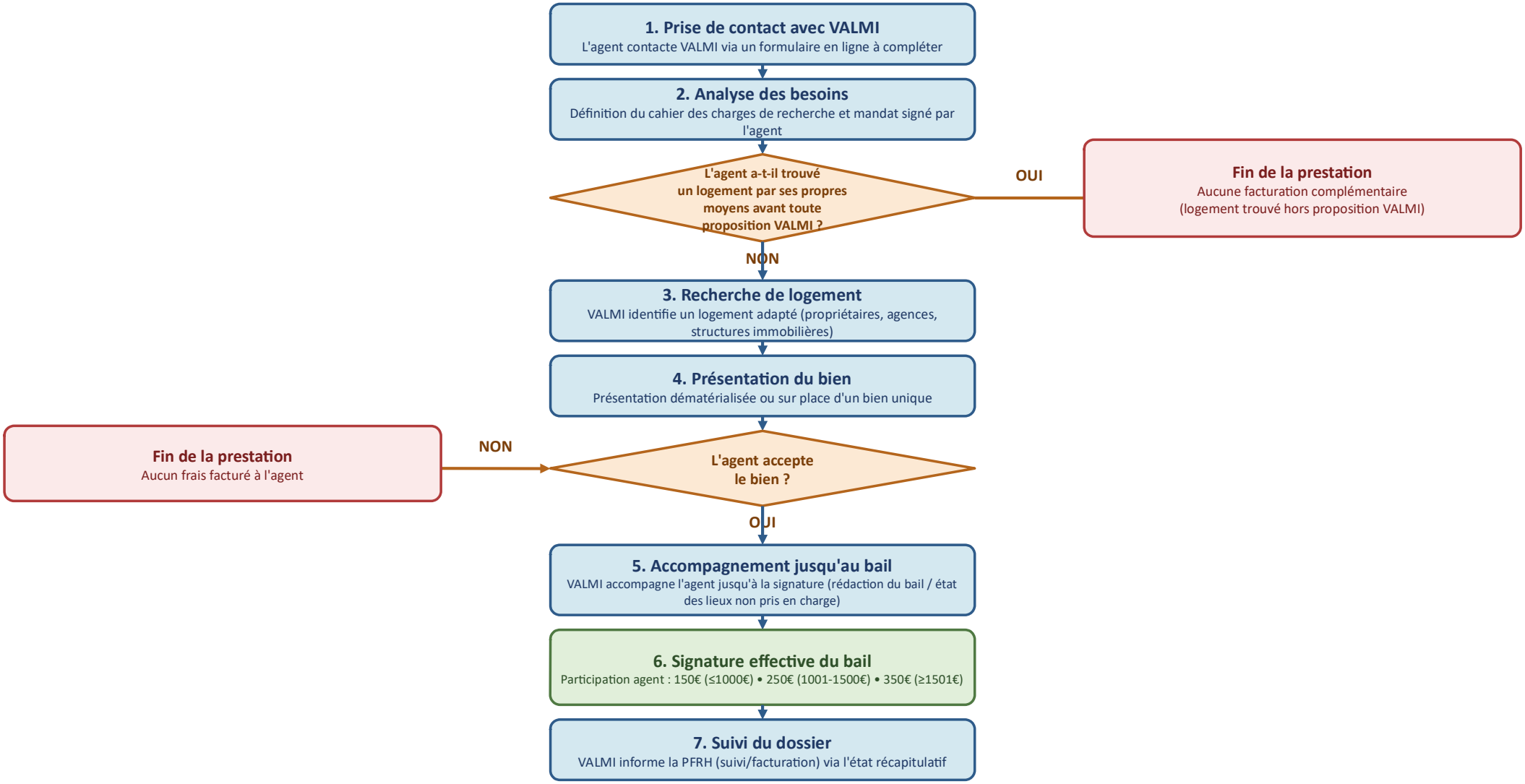
Accompagnement à la recherche de logement pérenne